

Bygg Reis Deg

17.10 kl. 1030-1230



Forlengt levetid på bygg:

- Oppgradering
- Påbygg
- Energieffektivitet
- Bokvalitet
- Standarder og lovgivning



Regulert gesimshøyde åpner for påbygg i to etasjer

Sentral gang med lite belysning og molllys i enden

Ingen universelt utformede vertikale forbindelser mellom etasjene

Eksisterende klimaskall har generelt lav standard og høye U-verdier

Adkomst enten i trapp eller forbi stue- og soveromsvindu

Eksisterende balkonger skaper kuldebroer og opptar innvendig areal nødvendig for UU

Rødhettestien i Tromsø

- Balansert ventilasjon
 - Tilfredstiller passivhuskrav

- Vinduer:

U-verdi 0.8 i passivhus(nybygg)

U-verdi 1.2 i renovasjon

- Yttervegger

U-verdi 0.13

Tak 0.09



Ytterveggsdetalj

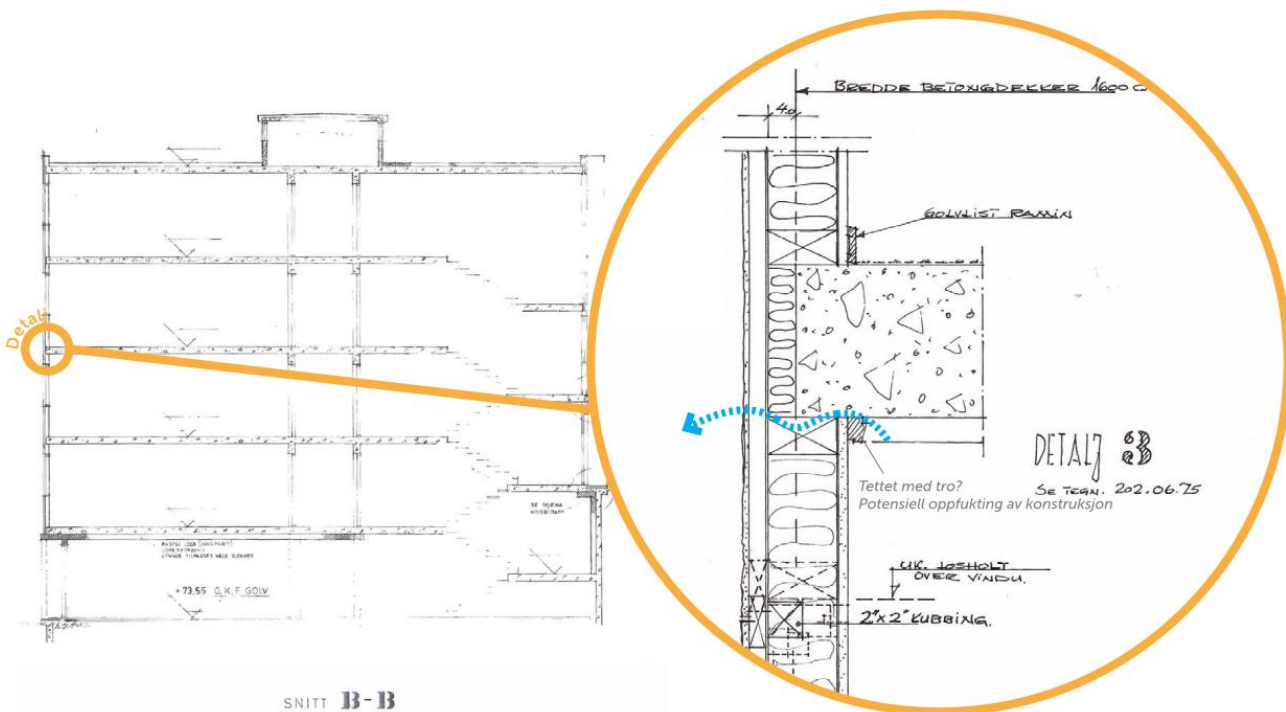

SNITT B-B

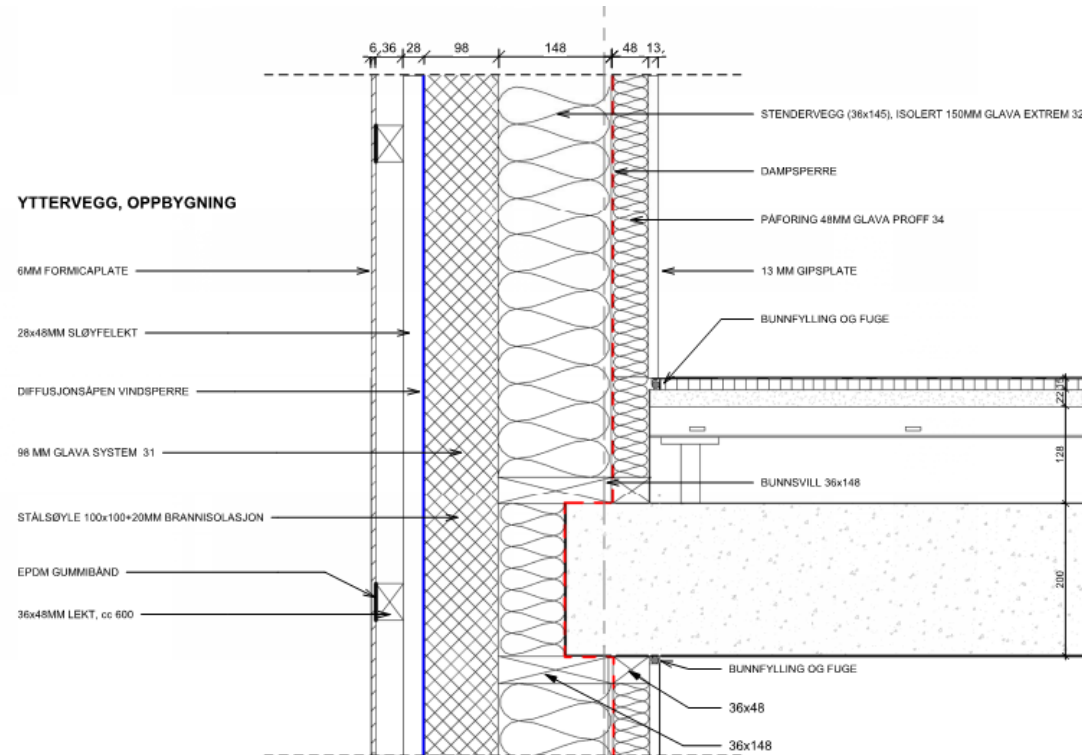

Rødhettestien

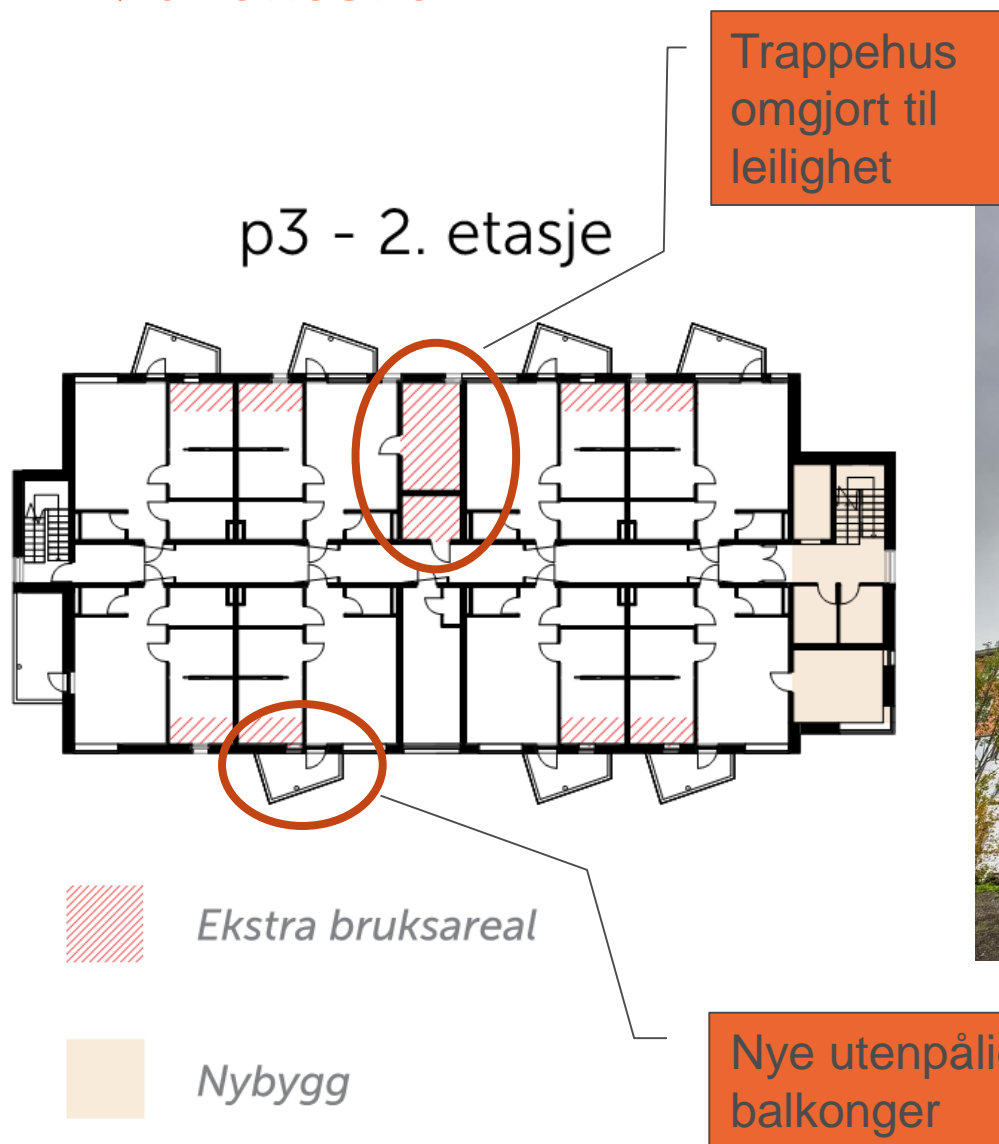

Erfaringer som entreprenør

- Rehab
 - Buffer for byggeplassavvik
- Arbeid og beboere
- Første og sistegangs byggherre



Erfaring fra beboere

Proessen:

- Å bo på byggeplass
- Informasjon

Om sluttresultatet:

- Ting er veldig bra
- Det er en ny blokk
- Det har blitt mer attraktivt å bo her
- God finansieringsmodell
- En suksess

